FUNCHAL | DIVISÃO DE PLANEAMENTO URBANO — DEPARTAMENTO DE ORDENAMENTO DO TERRITÓRIO

DPU - DIVISÃO DE PLANEAMENTO URBANO

Freguesi

SANTA LUZI

TERMOS DE REFERÊNCIA - P. P. ENCARNAÇÃO

ANEXO V

PLANTA COM DELIMITAÇÃO DA ÁREA DE INTERVENÇÃO

SOBRE EXTRATO DA PLANTA DE ORDENAMENTO III

PDM - PLANTA DE ORDENAMENTO III — Escala 1:2 000

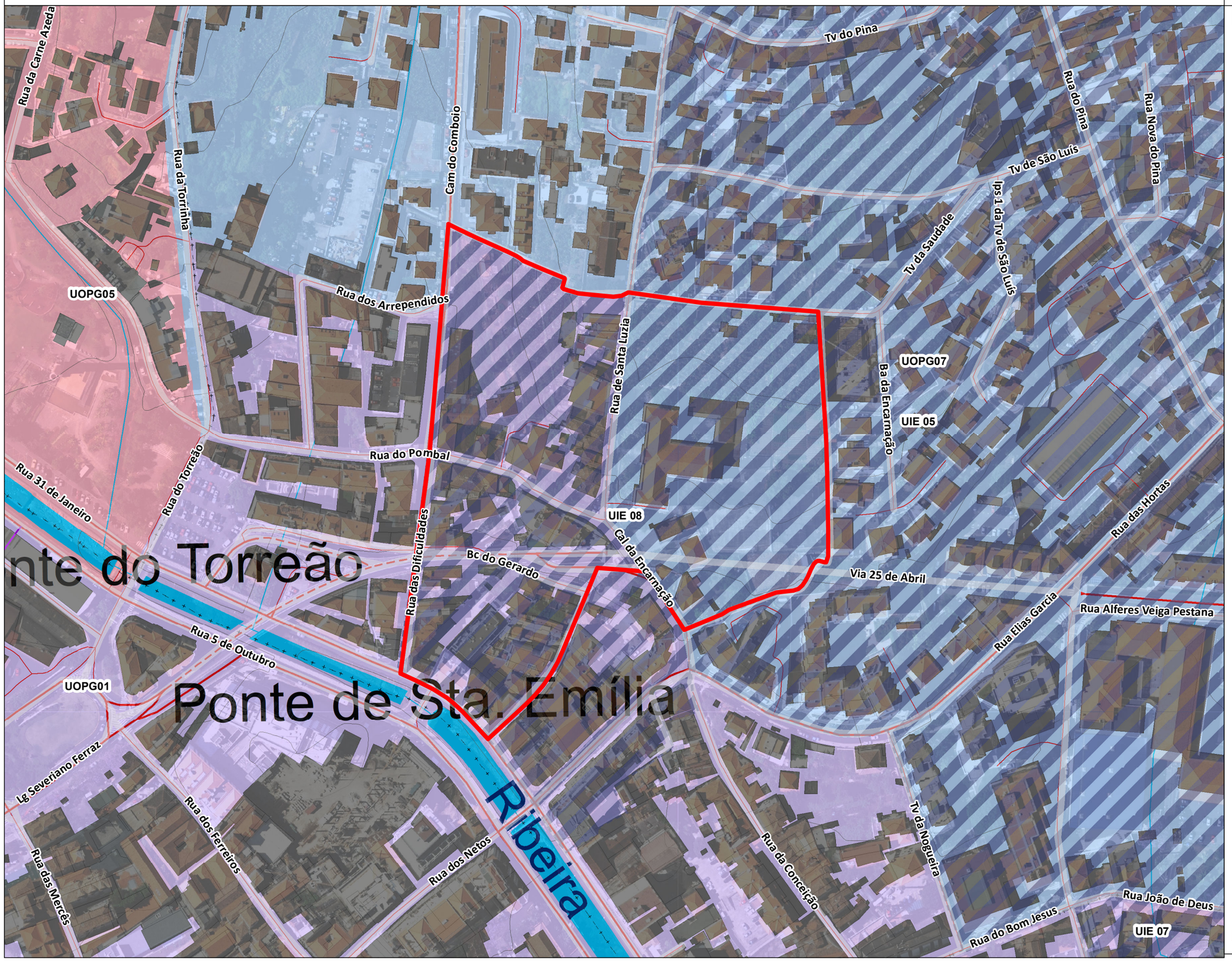

LEGENDA

Solo urbano parcialmente urbanizado

UIE	UNIDADES DE INTERVENÇÃO ESPECIAL
UIE 01	Santa Rita
UIE 02	Poço Barral / Romeiras
UIE 03	Ribeira Grande
UIE 04	Vale da Fundoa
UIE 05	Santa Luzia
UIE 06	Cancela
UIE 07	Carmo
UIE 08	Encarnação
UIE 09	Ornelas
UIE 10	Praia Formosa
UIE 11	Lazareto
UIE 12	Praia do Toco
UIE 13	Arrifes e Moinhos
UIE 14	Frias

UNI. OPERATIVAS DE PLANEAMENTO E GESTÃO

UOPG 01	Centro histórico
UOPG 02	Frente de Mar Central
UOPG 03	Frente de Mar Nascente
UOPG 04	Frente de Mar Poente
UOPG 05	Imaculado Coração de Maria
UOPG 06	Monte
UOPG 07	Santa Luzia
UOPG 08	Santa Maria Maior
UOPG 09	Santo António
UOPG 10	São Gonçalo
UOPG 11	São Martinho
UOPG 12	São Pedro
UOPG 13	São Roque
UOPG 14	Sé

REDE VIÁRIA

REDE VIÁRIA EXISTENTE

- Rede Estruturante Primária de nível/desnivelada
- Rede Estruturante Secundária de nível/desnivelada
- Rede Local de nível/desnivelada
- Túneis

REDE VIÁRIA PREVISTA

- Rede Estruturante Primária de nível/desnivelada
- Rede Estruturante Secundária de nível/desnivelada
- Rede Local de nível/desnivelada
- Túneis

LIMITES ADMINISTRATIVOS

- Limite de concelho
- Limite de freguesia

OUTROS LIMITES

- Perímetro urbano

CARTOGRAFIA BASE

- Marcos geodésicos
- Altimetria
- Hidrografia
- Edificado

Limite da área de intervenção

SETEMBRO 2020